

- UWAGA:**
1. Roboty budowlano-instalacyjne muszą być prowadzone z równoległą koordynacją międzybranżową. Przed przystąpieniem do robót wykonawca powinien zapoznać się z całością dokumentacji branżowej.
 2. W sprawach nieokreślonych dokumentacją obowiązującą:
 - warunki techniczne wykonania i odbioru robót budowlano-montażowych - normy Polskiego Komitetu Normalizacyjnego
 - instrukcje, wytyczne, świadectwa dopuszczenia, atesty Instytutu Techniki Budowlanej
 - warunki techniczne producentów i dostawców materiałów budowlano instalacyjnych
 3. Wymiary wszystkich elementów konstrukcyjnych budynku oraz ich usytuowanie muszą zostać przez wykonawcę sprawdzone.
 4. Wątpliwości i niezgodności należy wyjaśnić z projektantem obiektu.
 5. W przypadku jakichkolwiek niezgodności z założeniami przyjętymi w projekcie należy niezwłocznie zawiadomić projektanta.

WYKAZ POMIESZCZEŃ

Lp	NAZWA POMIESZCZENIA	m ²
8	KOMUNIKACJA	21,15
9	POM. ZAJĘĆ INDYWIDUALNYCH	10,66
10	POM. BIUROWE - SEKRETARIAT	8,77
11	POM. BIUROW - POM. DYREKTORA	9,90
12	POM. ZAJĘĆ INDYWIDUALNYCH	11,07
13	POM. ZAJĘĆ INDYWIDUALNYCH	10,46
14	POM. SOCJALNE	11,57
15	WC DLA PERSONELU	4,32
suma		87,9

Legenda

- mur do rozbiórki
- projektowana ściana

wysokość pomieszczeń 3,3 m
sufit na całości zabudować płytą GK gr 12 mm
podłoga z wykładziny PCW

BIURO INŻYNIERSKIE
Michał Izydorek
ul. Leśniczyska 53d/4
04-116 Świątobrzowa
tel: 502-721-715
e-mail: izydorek.michal@gmail.com

PROJEKT BUDOWLANY

Remont pomieszczeń dydaktycznych w budynku nr 2 w Specjalnym Ośrodku Szkolno-Wychowawczym w Rydzynie

Temat :

Nazwa obiektu : **BUDYNEK OŚWIATY**

Nazwa rysunku : **RZUT PIĘTRA**

SKALA : **1 : 50** Branża : **ARCHITEKTURA**

Nr rys. : **5** Lokalizacja : ul. Pi. Zamkowy 2 dz. nr 25/1/2, 04-130 Rydzyna

DATA : **07/2015** Inwestor : **Specjalny Ośrodek Szkolno-Wychowawczy w Rydzynie**
ul. Frenkelska Pałeczka, ul. Pi. Zamkowy 2, 04-130 Rydzyna

Architektura : Sprawdzający :

mgr inż. arch. Monika Szumielska
uprawnienia budowlane do projektowania w specjalności architektonicznej bez ograniczeń nr ewid. 16/WPOK/2012

mgr inż. DOROTA DUDA
ARCHITEKT
upr. budowlane do projektowania bez ograniczeń w spec. architektonicznej nr ewid. 0806/DOJA

Konstrukcja : Sprawdzający :

mgr inż. Michał Izydorek
uprawnienia budowlane do projektowania w specjalności konstrukcyjno-budowlanej bez ograniczeń nr ewid. WKP/0238/P00K/12

inż. bud. Jan Szykuński
uprawnienia budowlane do projektowania i kierowania robotami budowlanymi w specjalności konstrukcyjno-budowlanej i architektonicznej nr ewid. 1582/92/Lo i 113w/94/Lo i 105/98/Lo

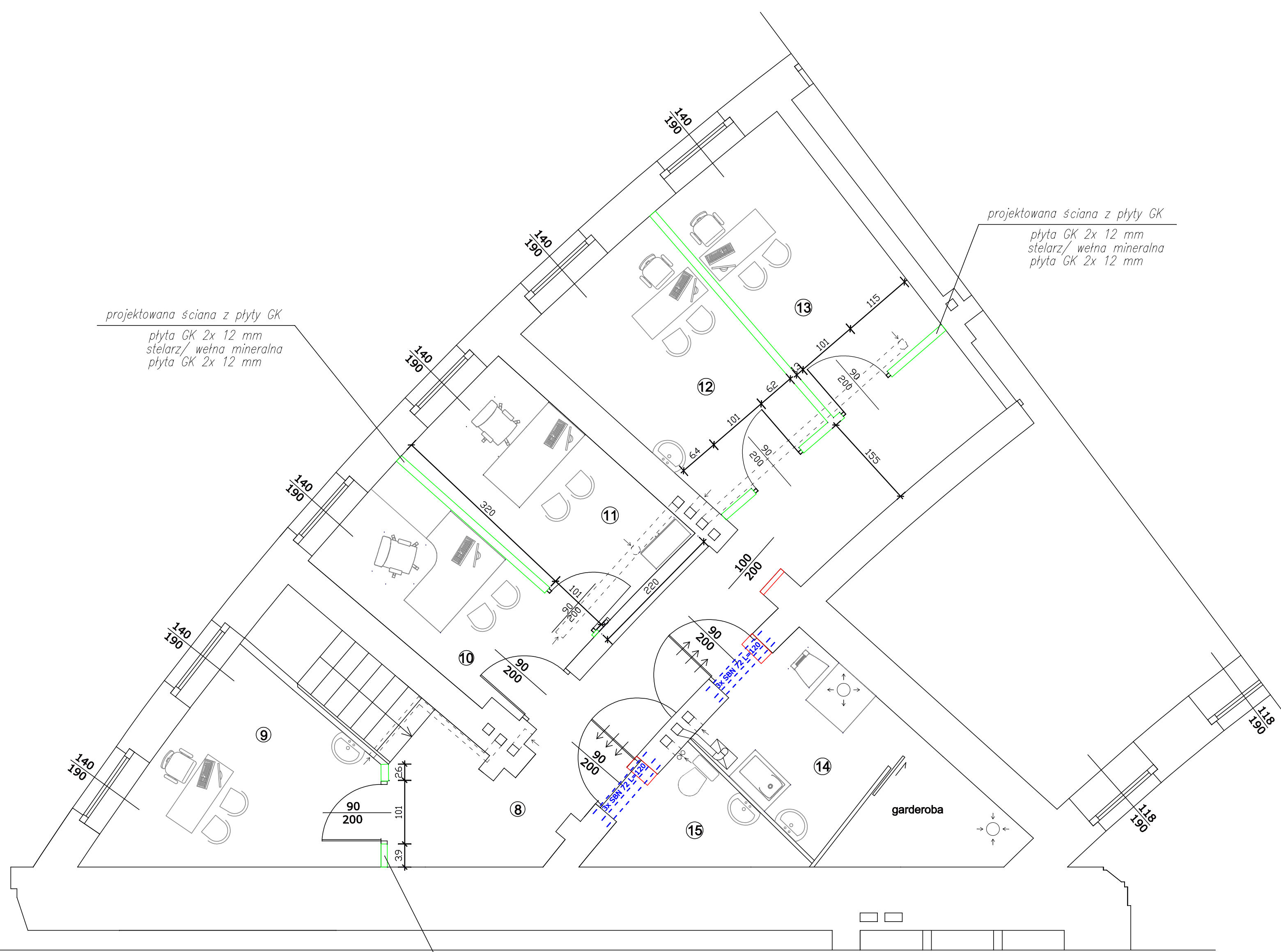

projektowana ściana z płyty GK
płyta GK 2x 12 mm
stelarz/ wełna mineralna
płyta GK 2x 12 mm

projektowana ściana z płyty GK
płyta GK 2x 12 mm
stelarz/ wełna mineralna
płyta GK 2x 12 mm

projektowana ściana z płyty GK
płyta GK 2x 12 mm
stelarz/ wełna mineralna
płyta GK 2x 12 mm